

Erdgeschoss

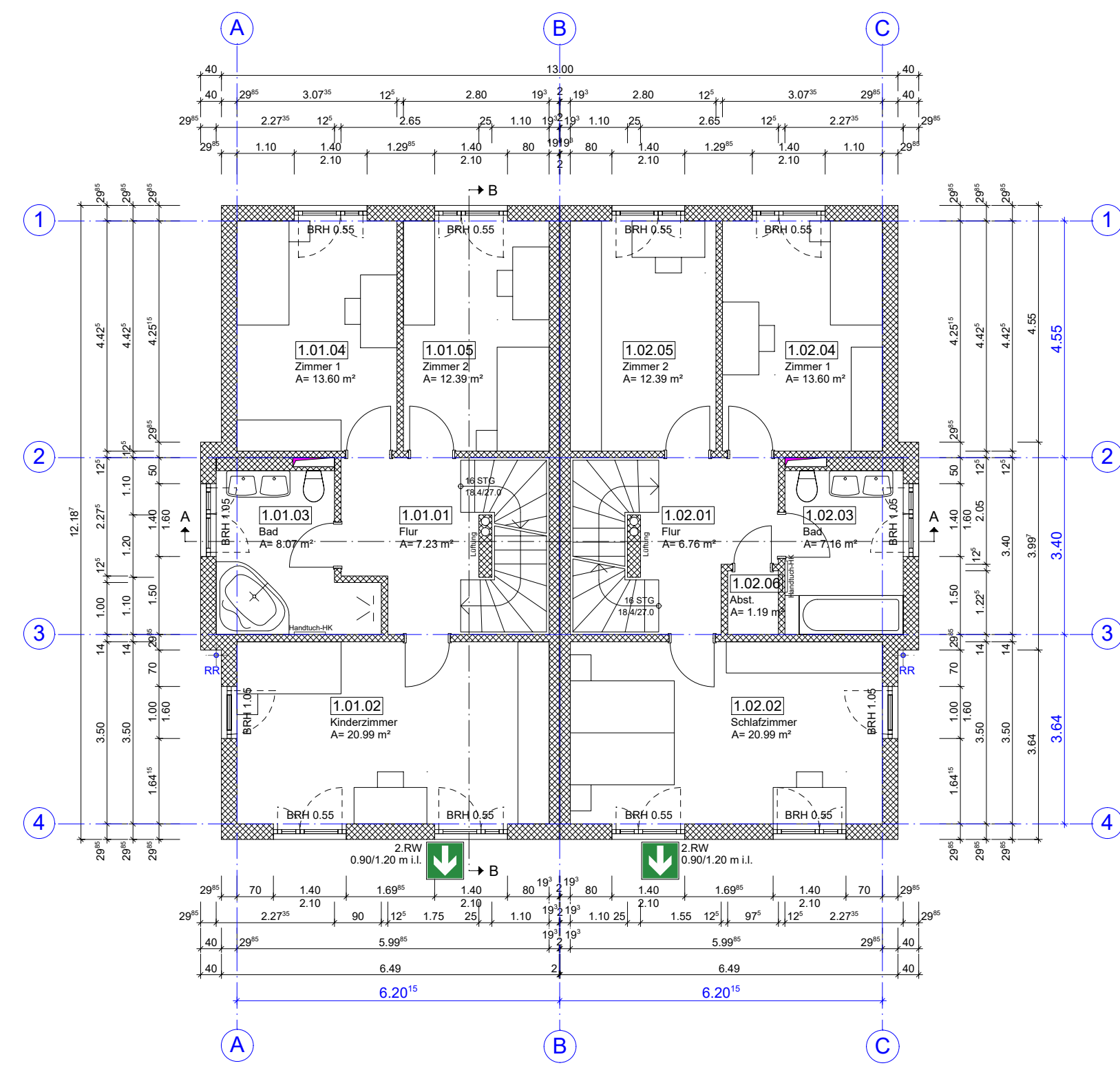

Obergeschoss

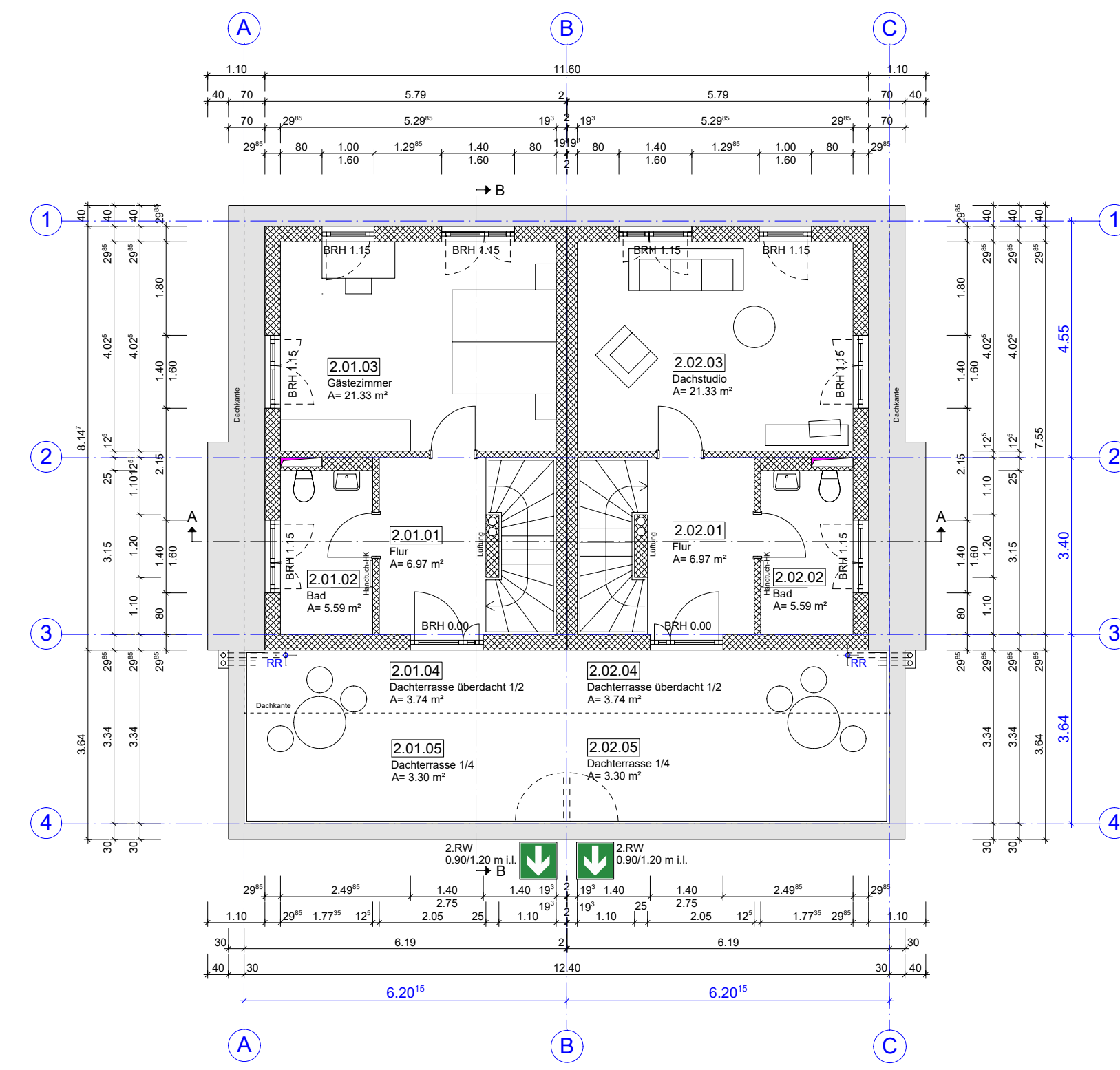

Dachgeschoss

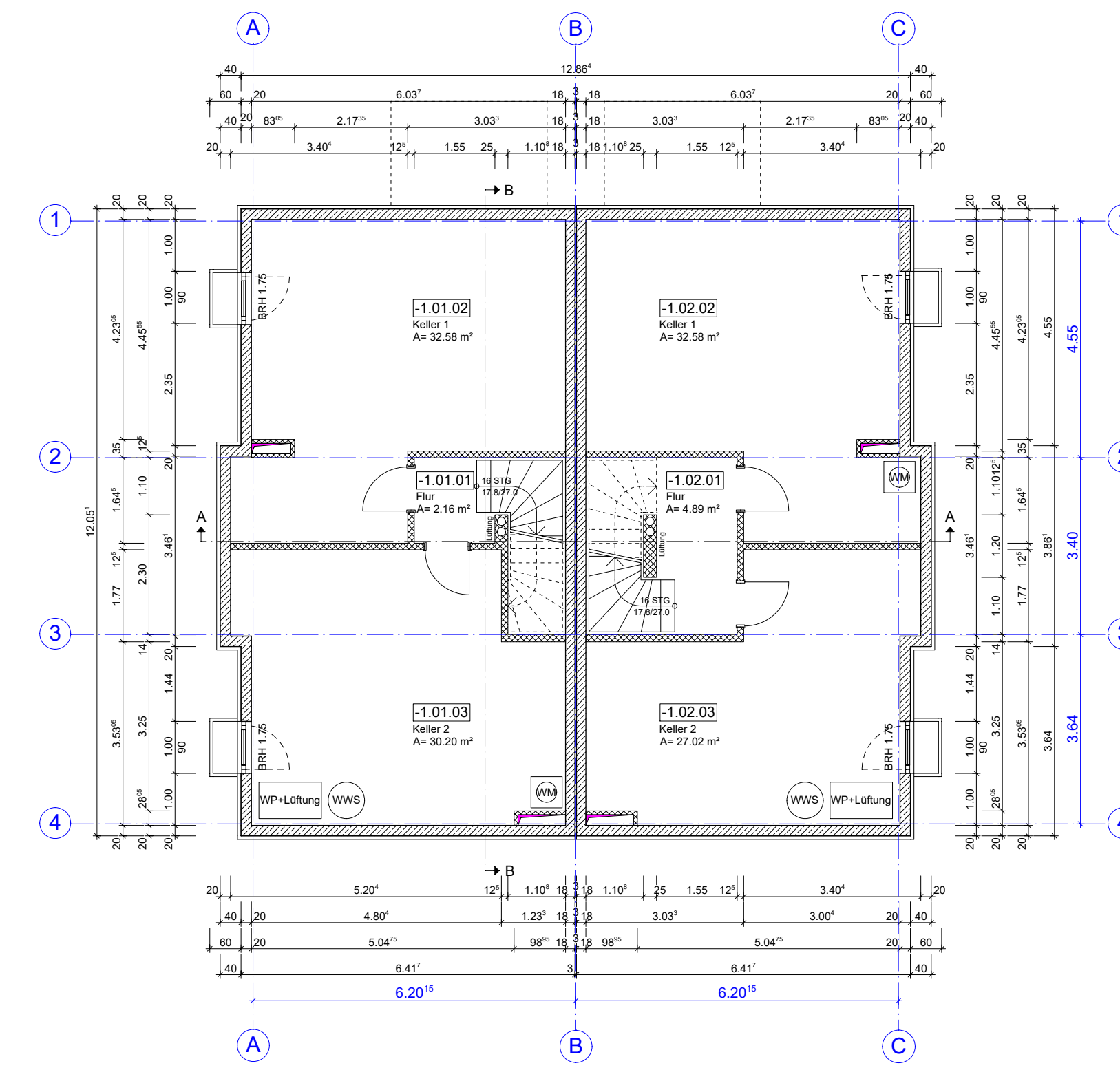

Untergeschoss

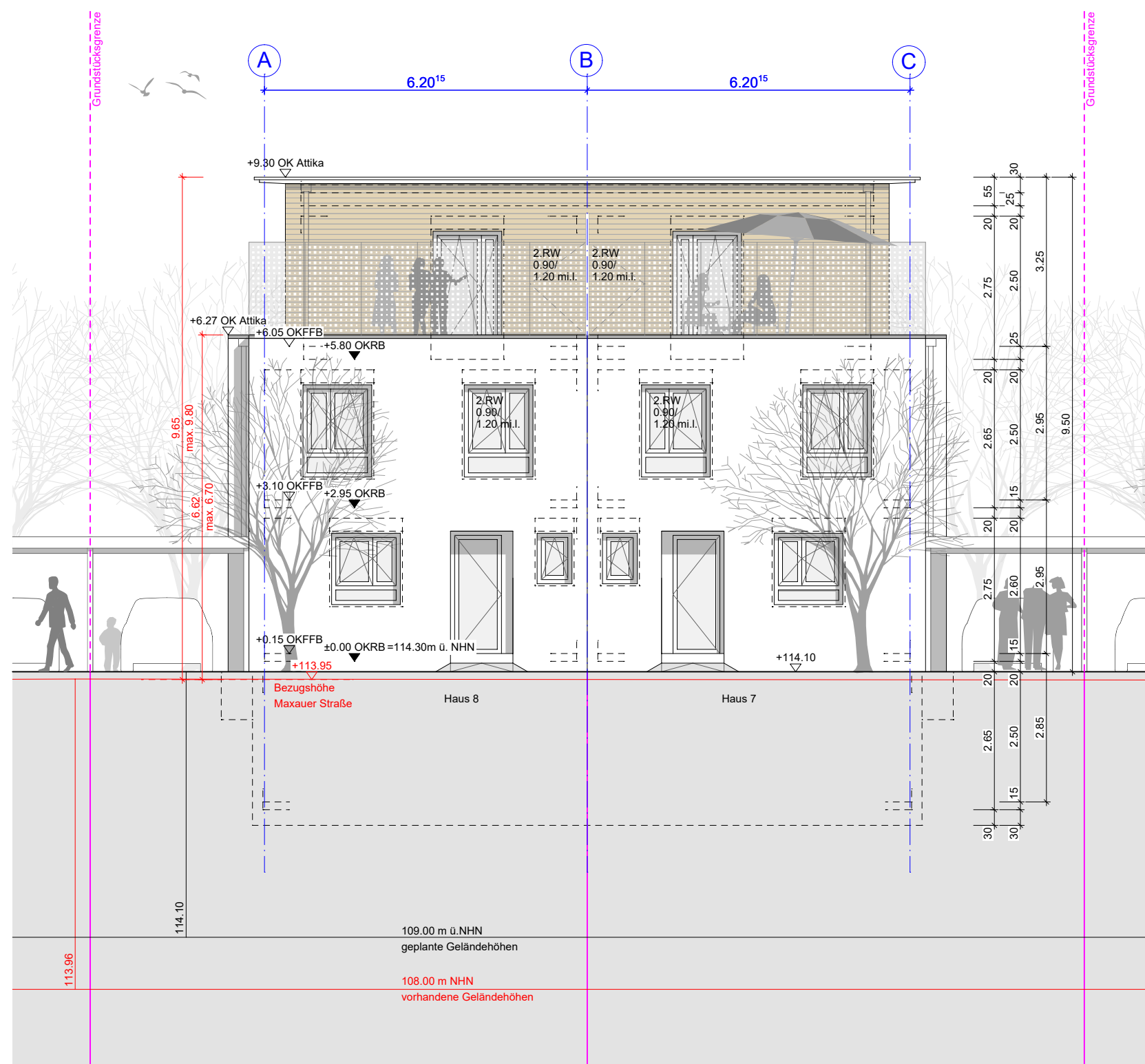

Ansicht Ost - Eingang

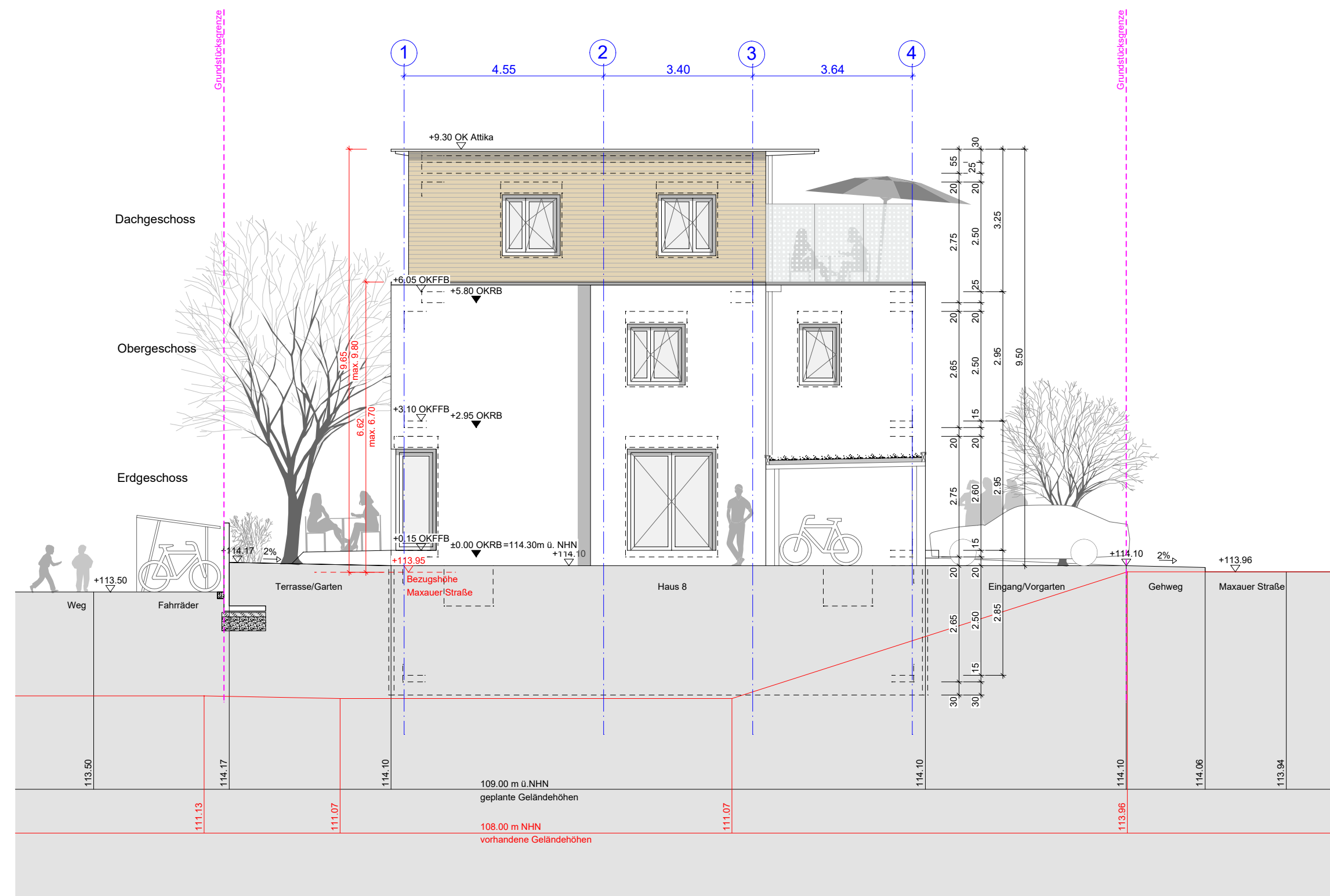

Ansicht Süd

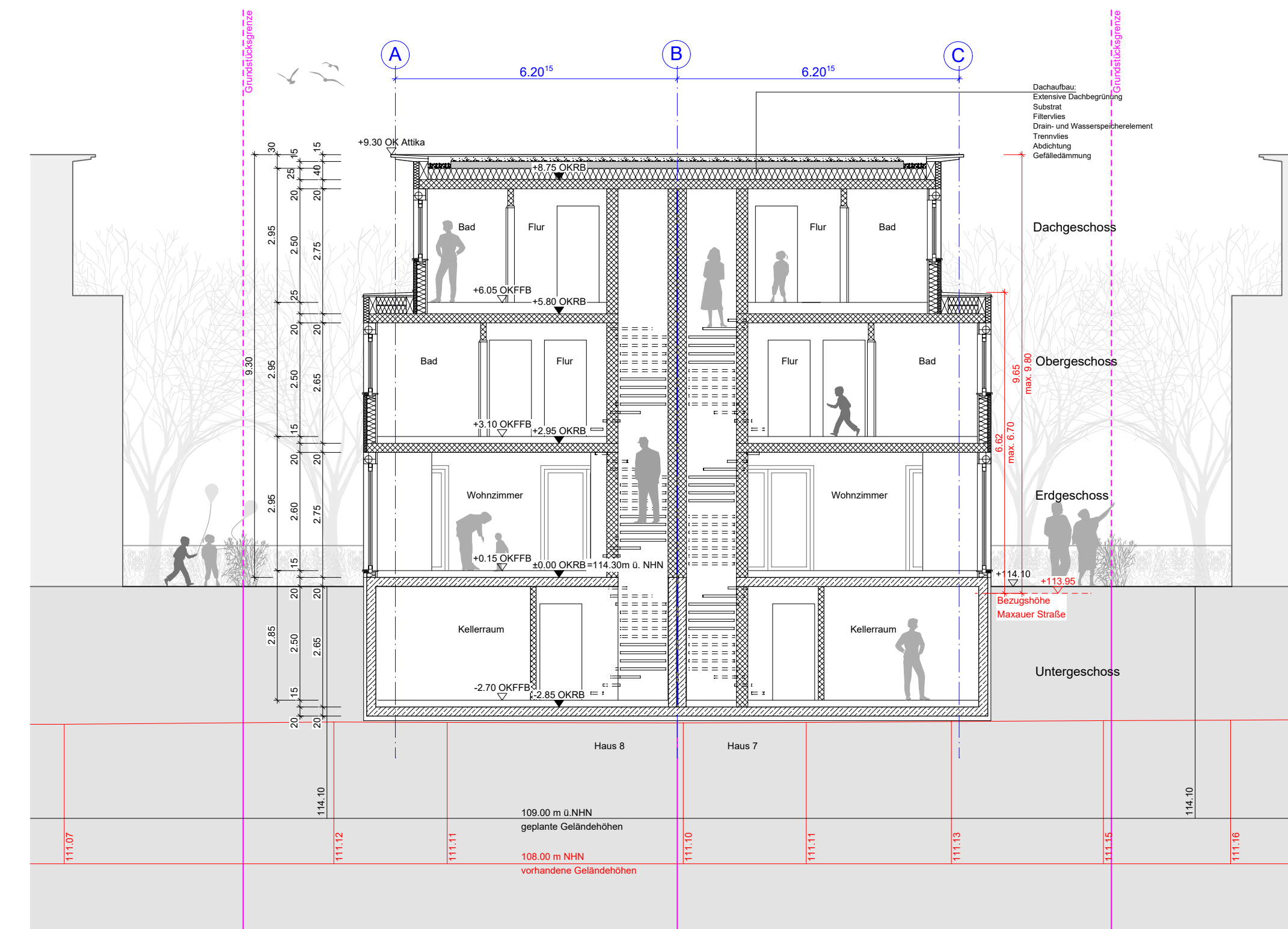

Querschnitt A-A



Ansicht West - Garten

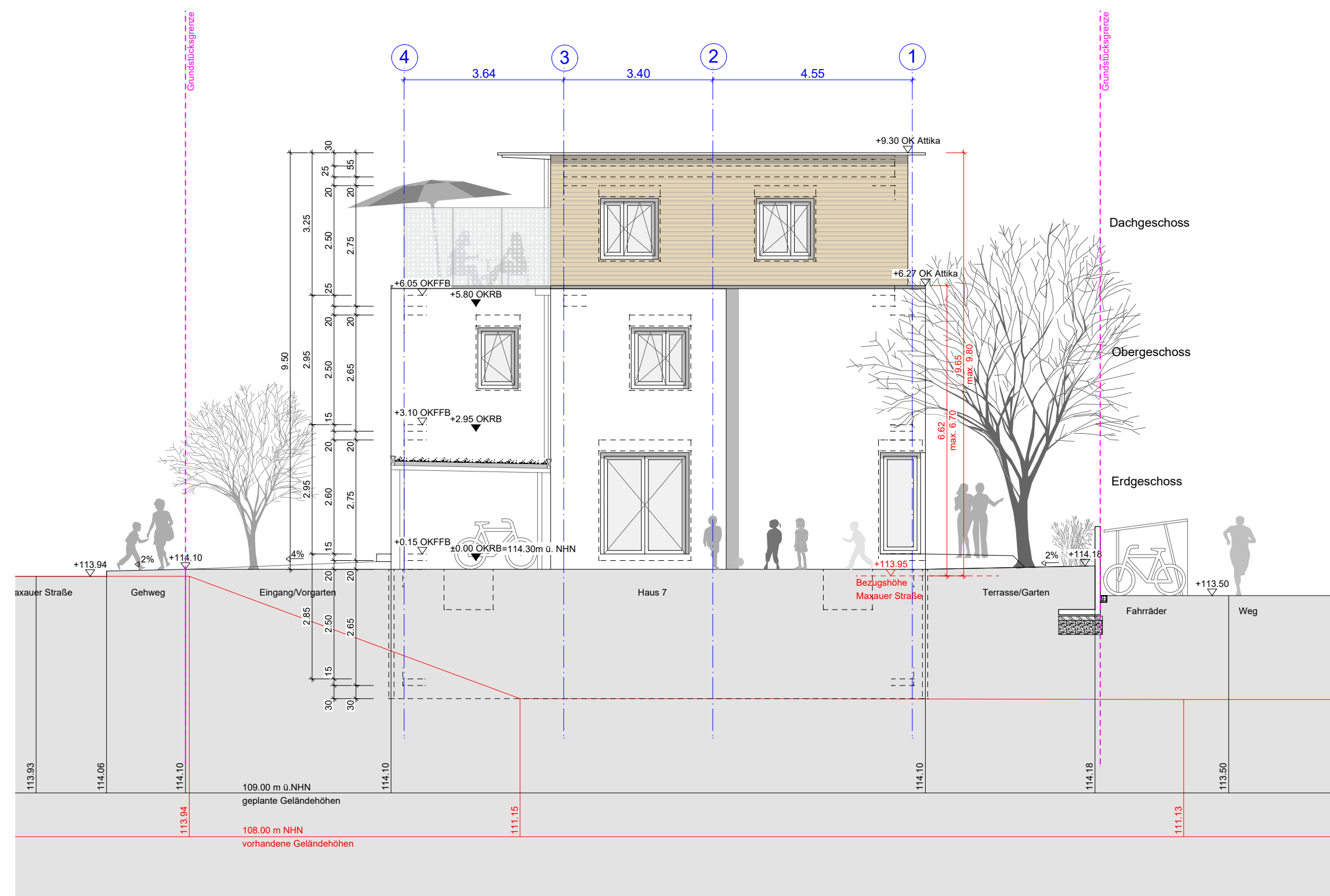

Ansicht Nord

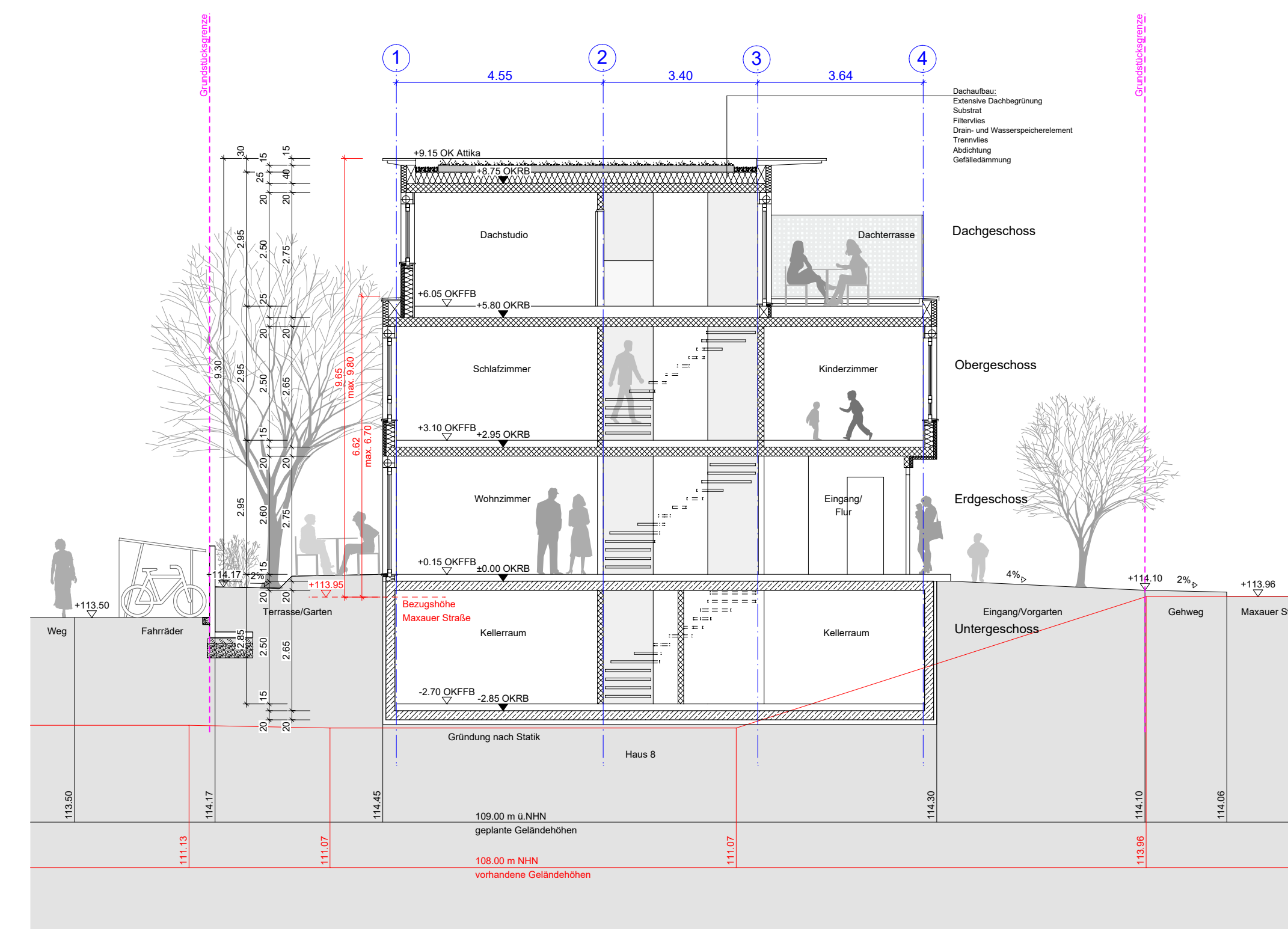

Längsschnitt B-B

Hinweis
Die Maßangaben der Fensterhöhen sind Fertigmaße und geben die lichte Öffnungshöhen (ohne Rollädenkasten) an. Gleiches gilt für die Angabe der Brüstungshöhen (ab FFB).

Legende, Freiflächen

- Grün, Wiese
- Asphaltbelag
- Betonbelag
- Plattenbelag allgemein
- Drainpfanne (wasserdurchlässig)
- Baum, allgemein
- Baum, Neu
- Heckengehölz
- Mulden, Versickerung, Wasser

Legende, Allgemein

- Bestand
- Abbruch
- Mauerwerk
- Stahlbeton
- Betonfertigteil
- Gipsdiele nichtstr.
- Holzbau / GK
- Dämmung
- Urgelände im Aufriss
- Änderungen
- Klärungsbedarf
- Lage Heizkörper
- Feuerehraufstellfläche
- Neu, Allgemein
- 0,00,00 vorh.Höhe gemessen
- (0,00,00) geplante Höhe
- ca. 0,00,00 vorh.Höhe geschätzt
- Grundstücksgrenze
- Grenze neu / geplant
- Grenze wegfallend
- Urgelände im Aufriss
- Oberkante Fertigfußboden
- Oberkante Rohfußboden
- Baugruben vorh. AN zu Prüfen
- Lage Heizkörper
- Neu, Beton
- DD, Deckendurchbruch
- BD, Bodendurchbruch
- WD, Wanddurchbruch
- WA, Wandausparung
- KB, Kernbohrung
- DE, Dacheinlauf
- BE, Bodeneinlauf
- Wechsel Bodenbelag
- Höhe (rohtragf.)
- OK Rohbohle (OKRFB)
- OK Fertigholz (OKFFB)
- UK Rohbohle (UKRFB)
- UK Fertigholz (UKFFB)
- 2. RW. Rettungsweg

-	22.03.18	NR	Bauantrag
Index	Datum	Gez.	Änderung der Zeichnung

Plannummer : 4 -AR-XX- 4 -XX-404- 0 - fr

Ersteller-Status :
vz. Vorabzug/Info
zur Prüfung
fr. Freigabe

Planphase	Planart	Darstellung	Beitrag	Gezeichnet / Eingezeichnet	laufende Nummer	Index	Ersteller- Status

Projekt: 15-171-3 Algbro, Maxauer Str., DH

QR - Code Übersicht/Baufile: ± 0,00 = 113,48 ü.NNN

Bauherr:
Algbro Projektges. Maxauer Straße UG
(haftungsbeschränkt)
Am Sandfeld 6
76149 Karlsruhe

Bauvorhaben / Bauort:
Zwölf Einfamilienhäuser
Maxauer Straße
76187 Karlsruhe

G.J.L. Freie Architekten BDA
Grube Jakes Löffler PartGmbH
Karlsruhe, Weinbrennerstr. 18,
Güterstraße, Iselbacher Str. 212.
Tel.: 0721 98179-0
Tel.: 05241 70822-70

Tragwerksplaner:
Künstin Ingenieure GmbH & Co.KG
Struvestr. 17
76187 Karlsruhe

HLS-Planung:
Herrmann Haustechnik GmbH
Pforzheimer Straße 15
76227 Karlsruhe-Durlach

Elektro-Planung:
Leonhard Elektrotechnik GmbH & Co KG
Neuruter Hauptstr. 49
76149 Karlsruhe

Holzbaubau:
Holzelementbau Nordbad GmbH
Römeracker 10
76351 Linkenheim-Hochstetten

Planungsphase:	Genehmigung	HOAI-Lph.:	4
Planart:	Architektur	Kurzbez. / Index	AR
Planinhalt:	Haus 7 und 8 Grundrisse/Ansichten/ Schnitte	Maßstab	404-0 1:100
Gez./Datum:	NR/22.03.2018	Blattgröße:	A0
Originalmaßstab			