

Erdgeschoss

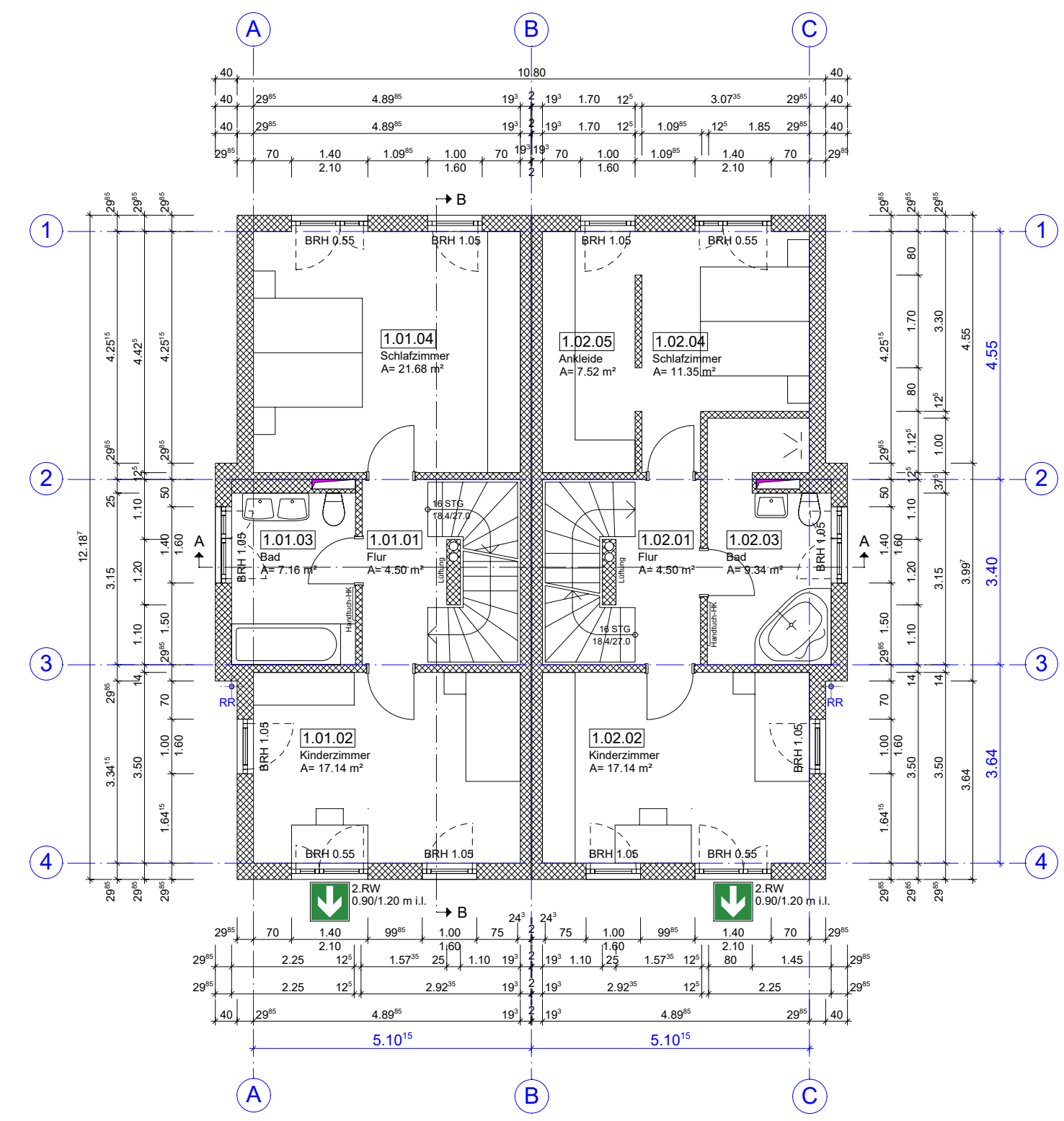

Obergeschoss

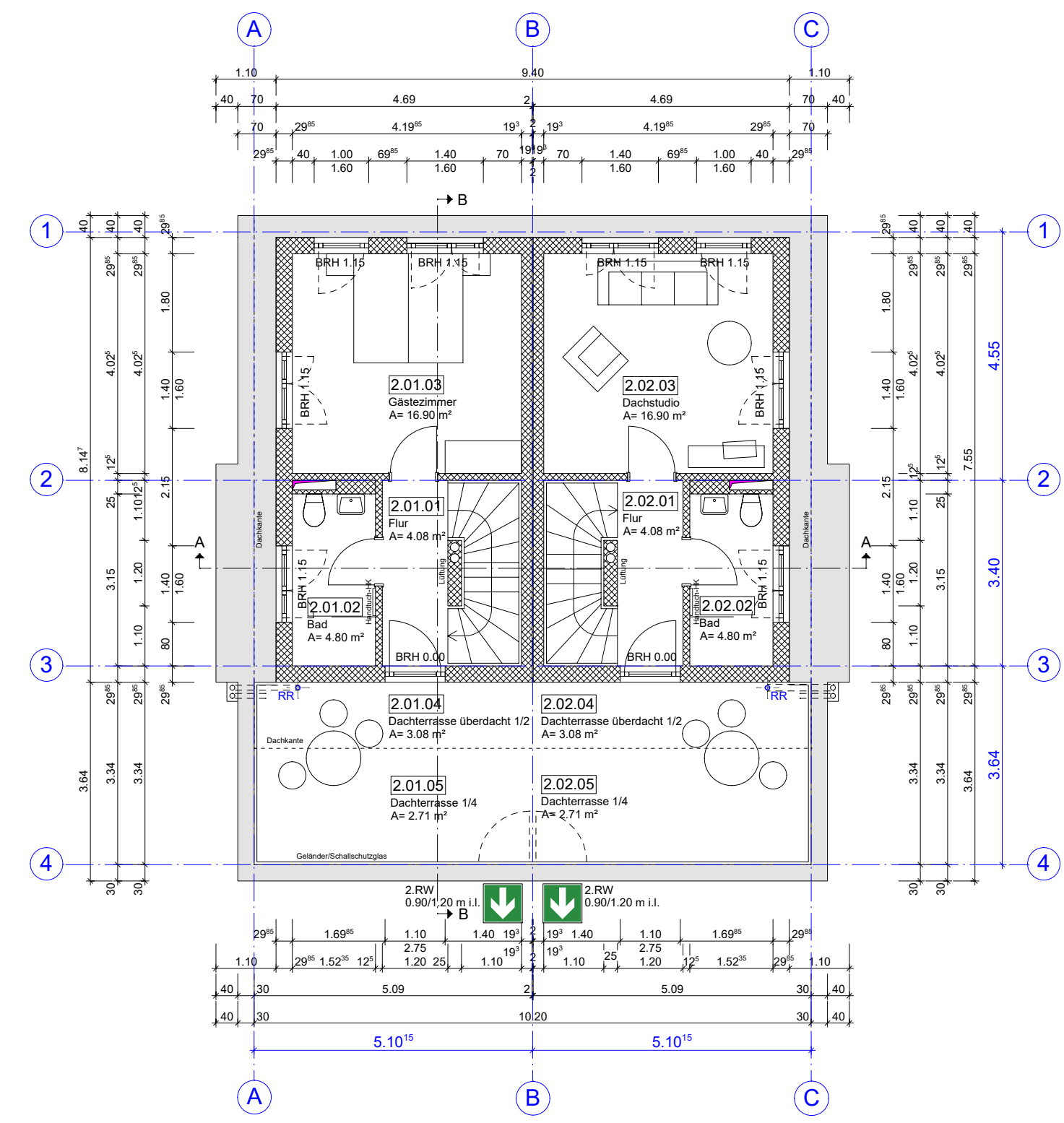

Dachgeschoss

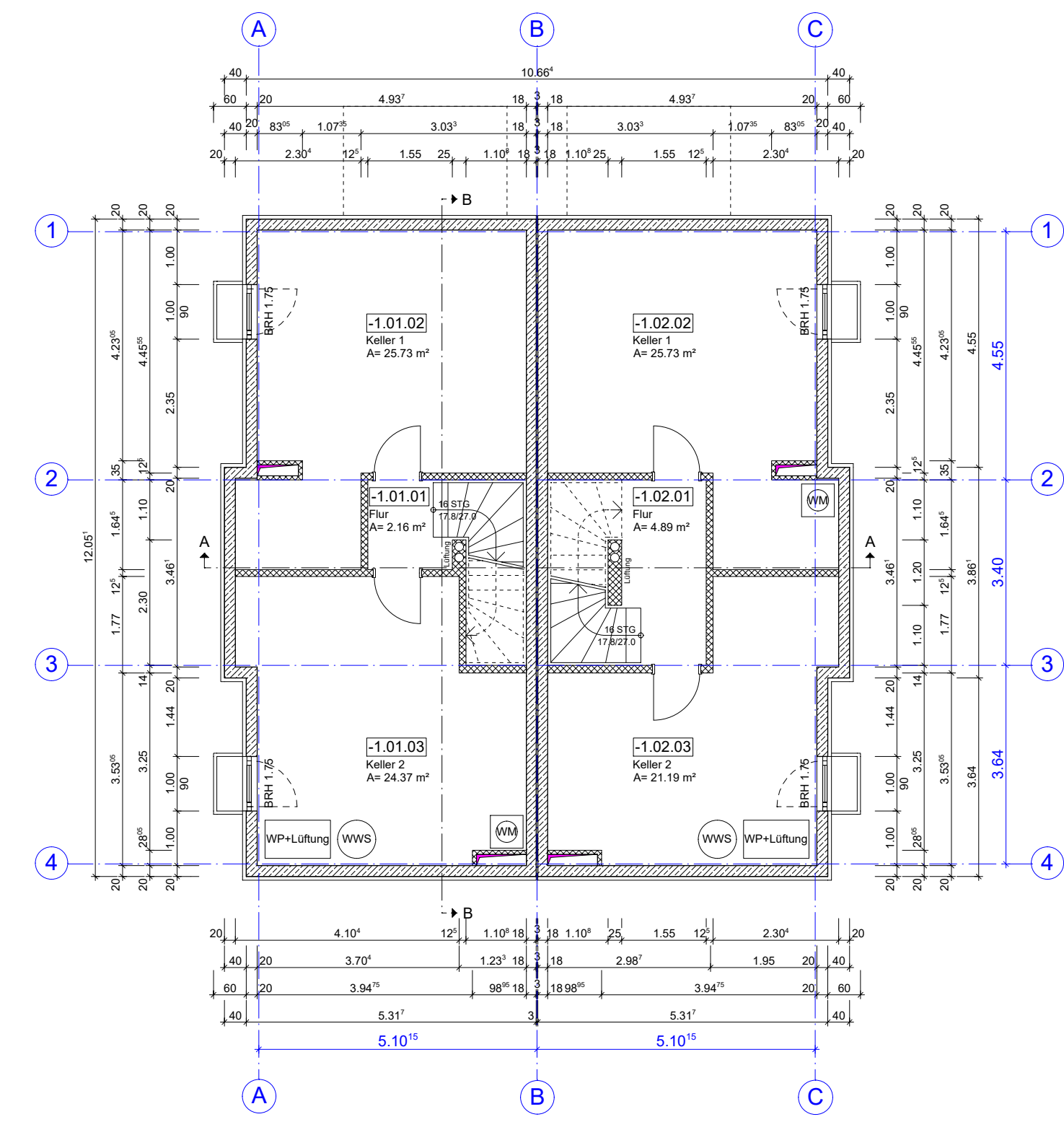

Untergeschoss

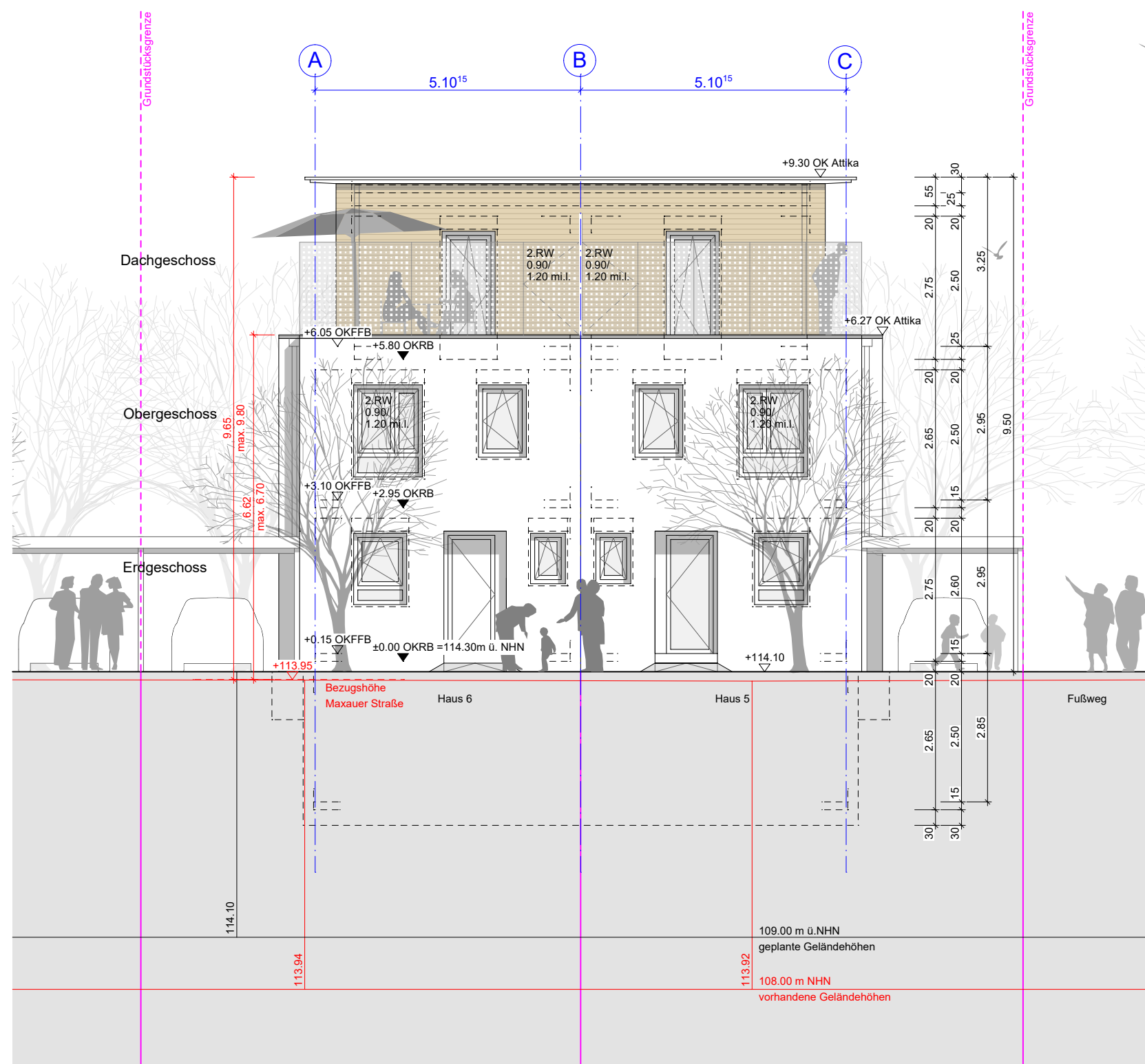

Ansicht Ost - Eingang

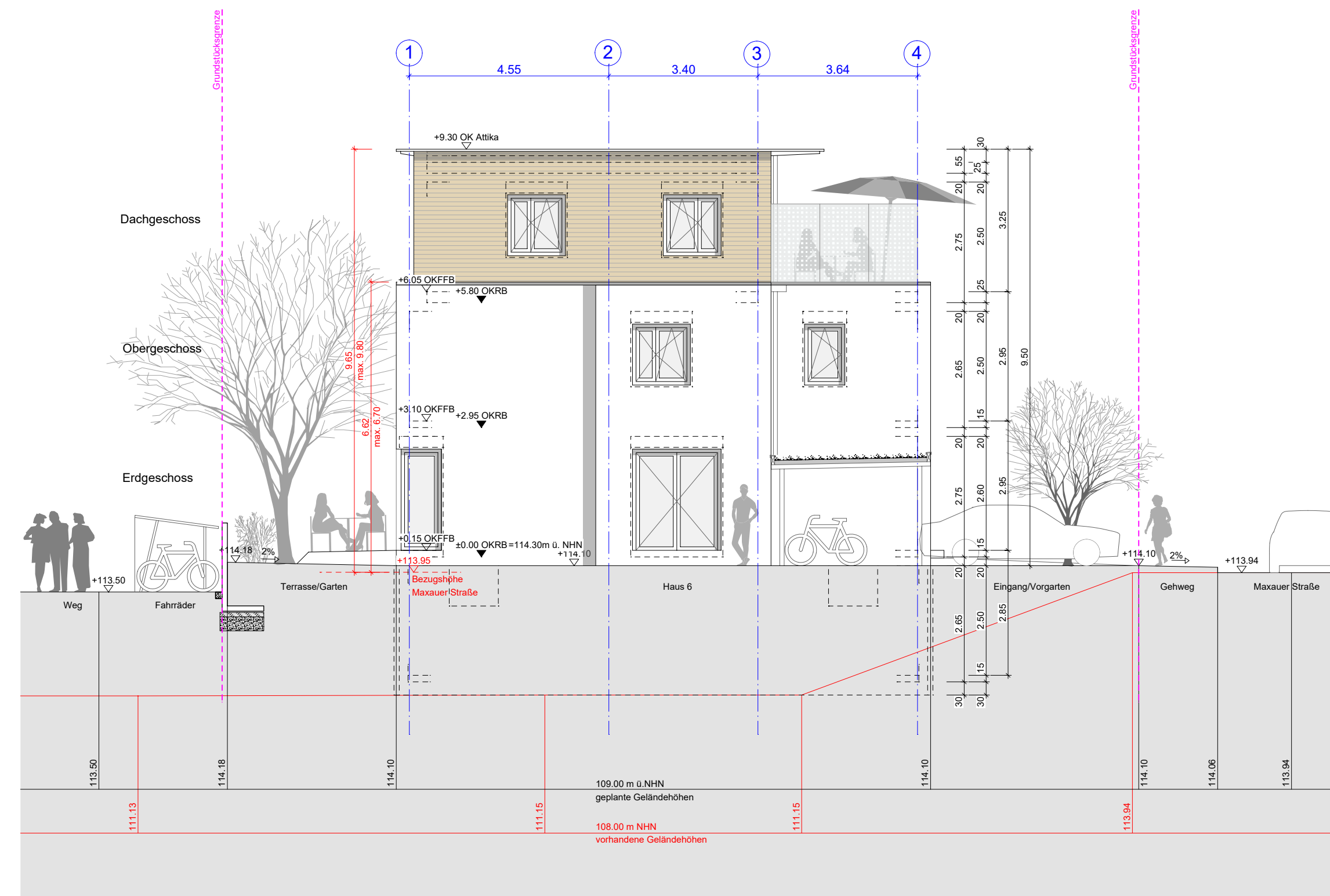

Ansicht Süd

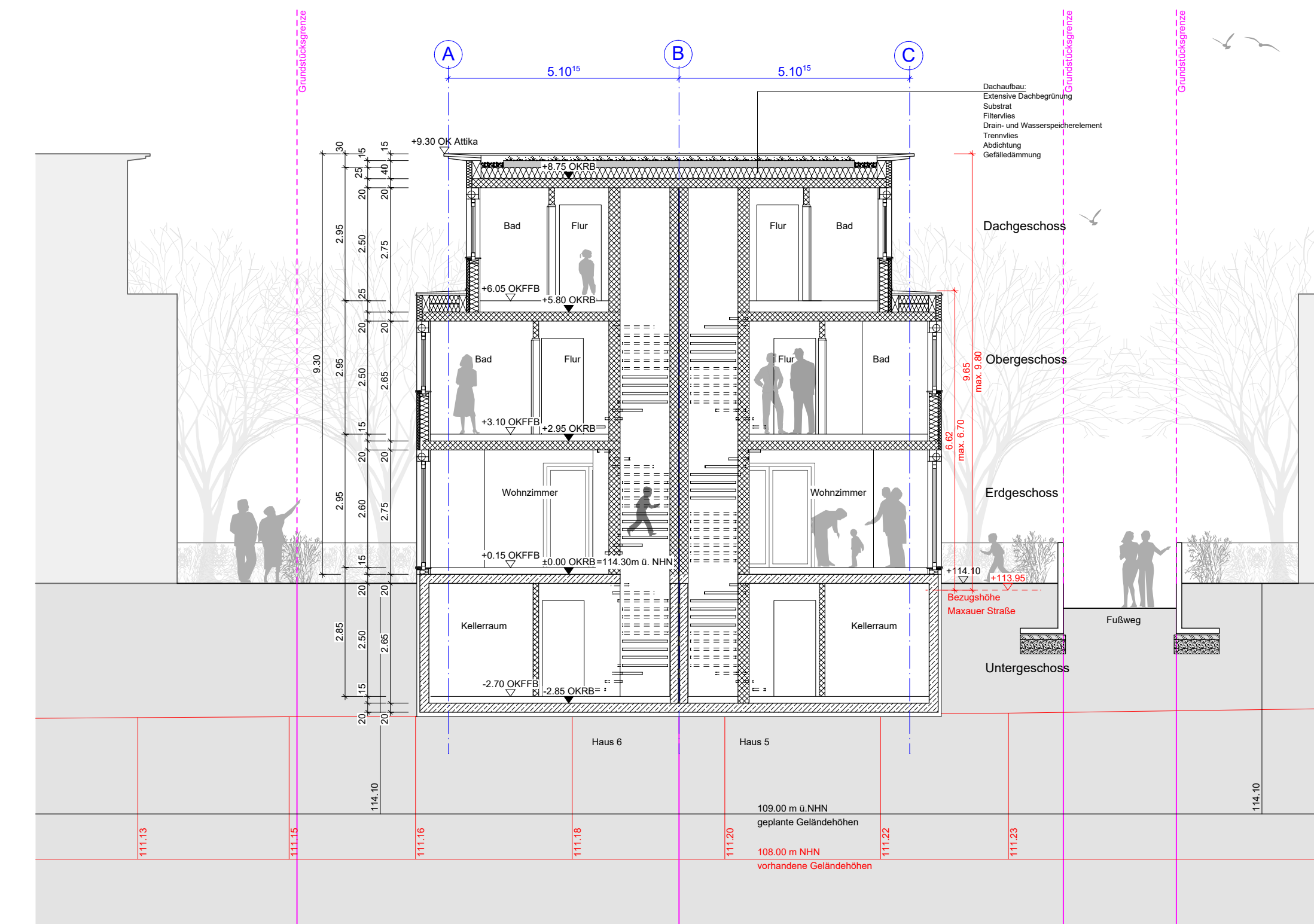

Querschnitt A-A

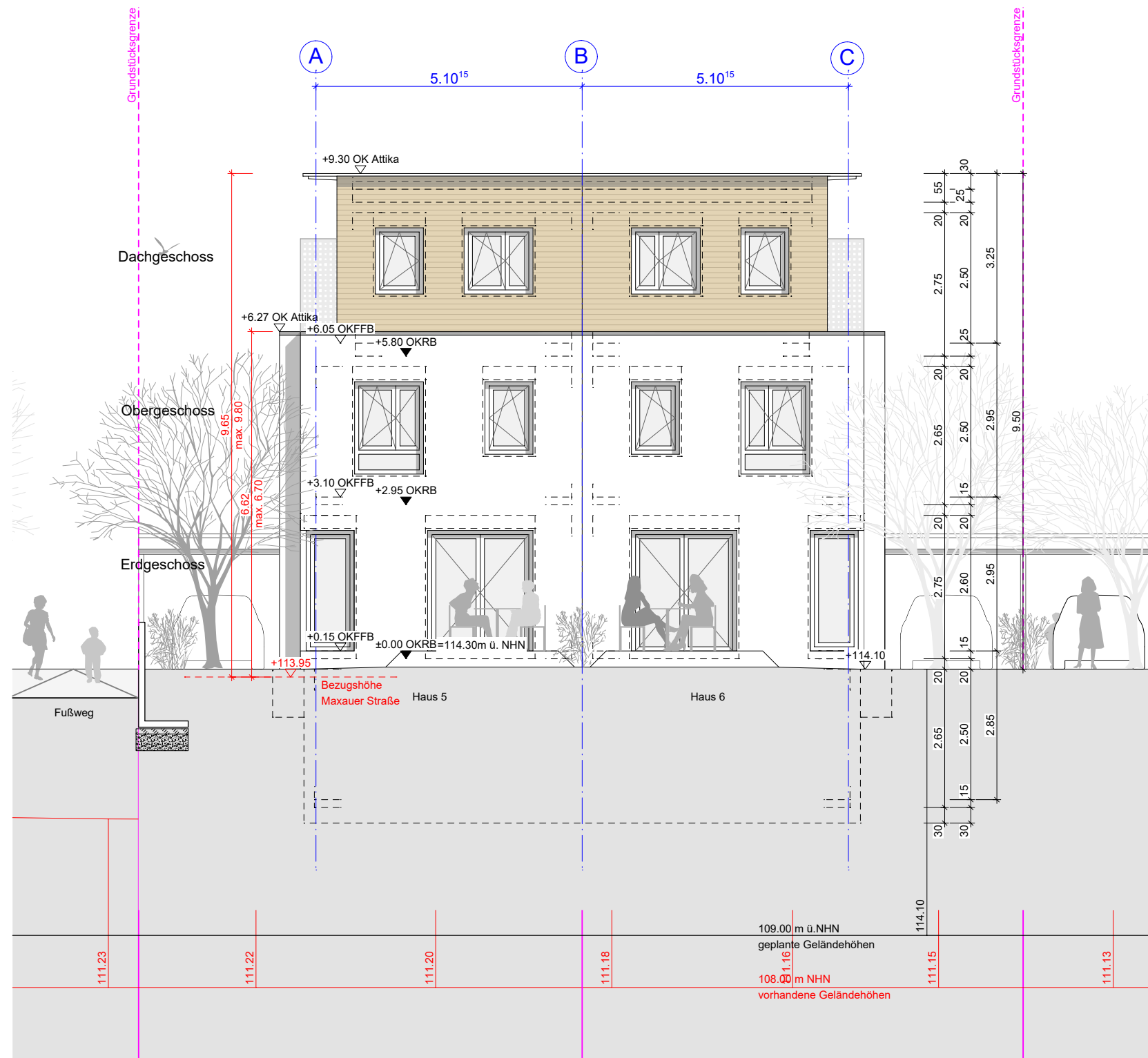

Ansicht West - Garten

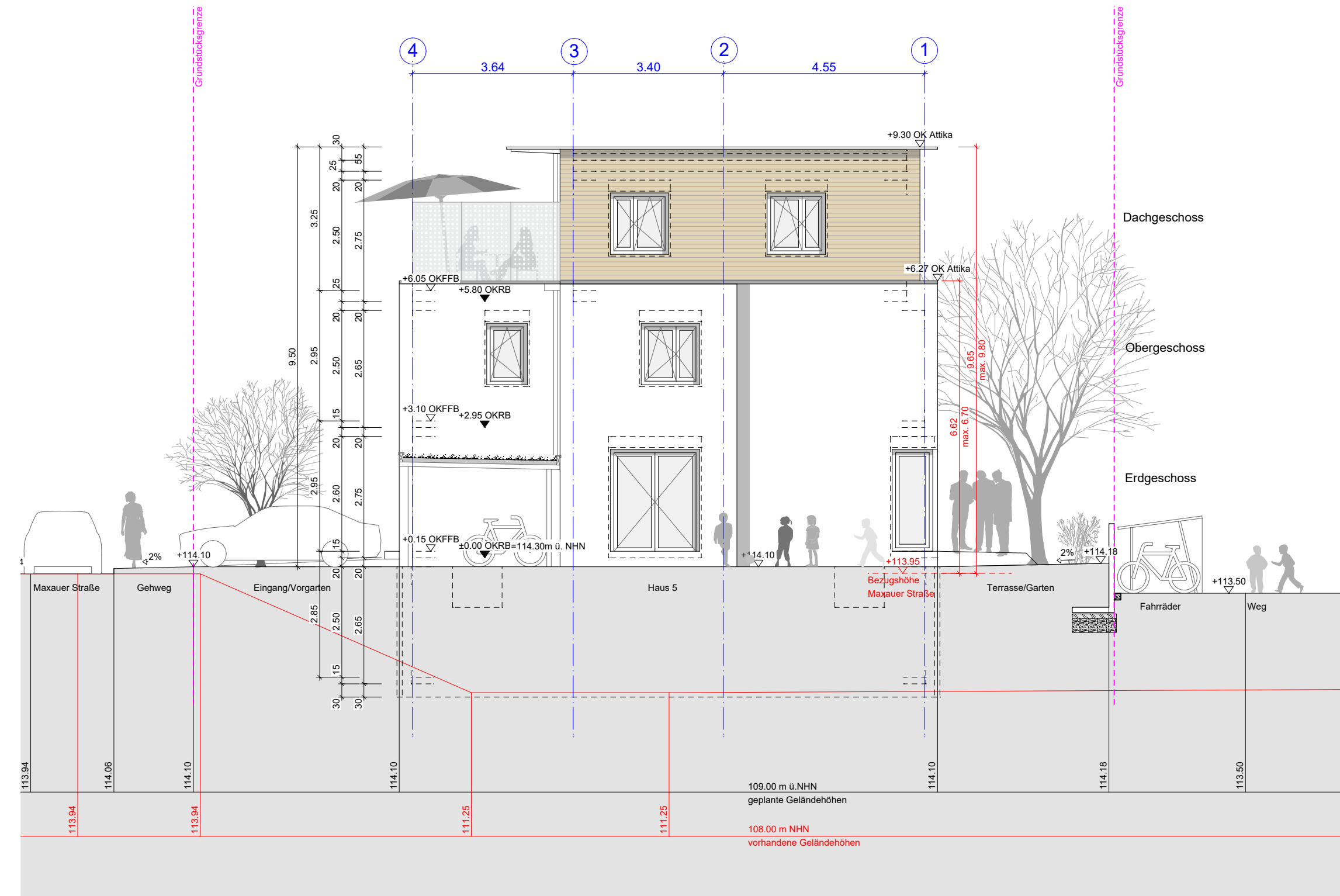

Ansicht Nord

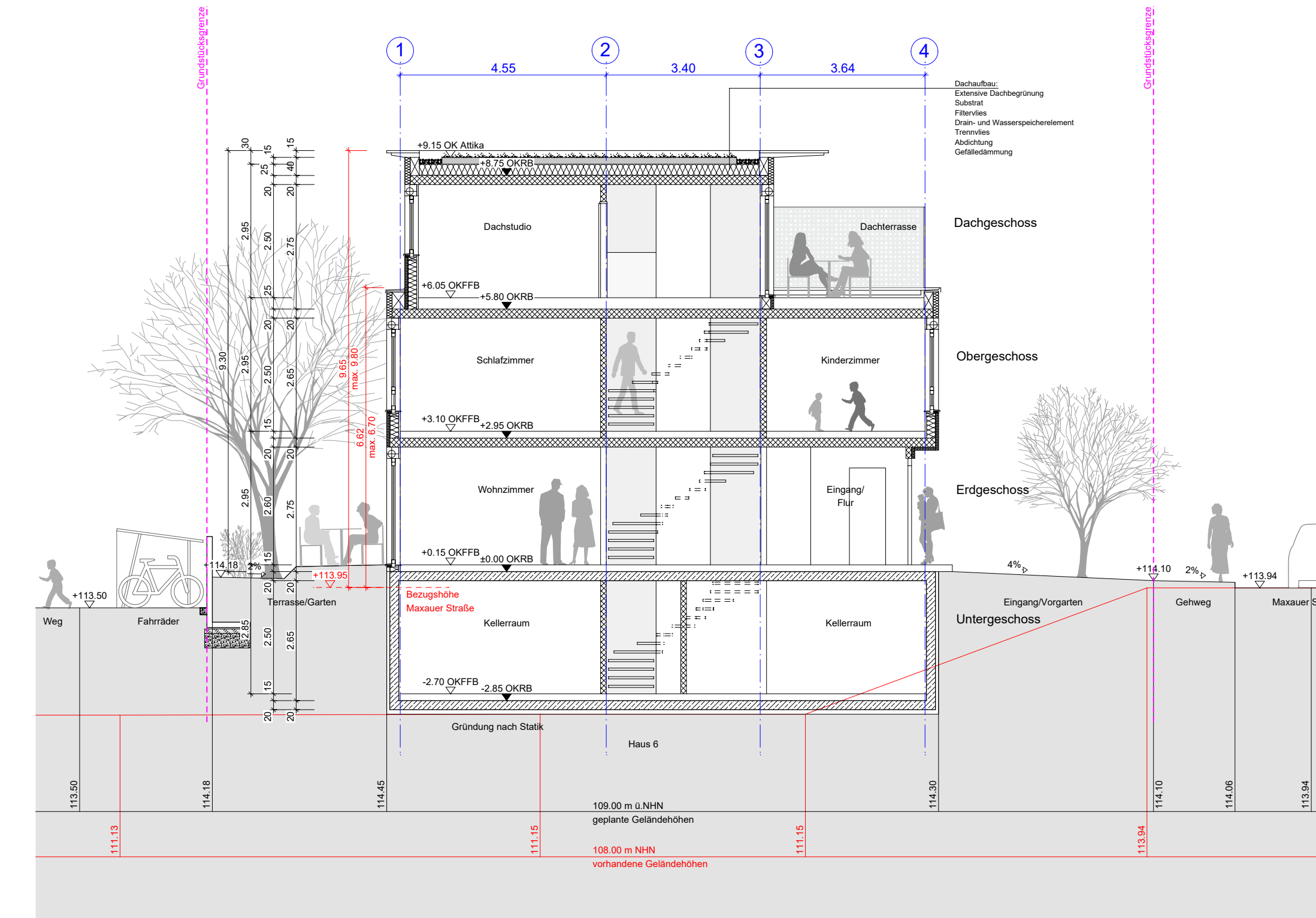

Längsschnitt B-B

Hinweis
Die Maßangaben der Fensterhöhen sind Fertigmaße und geben die lichte Öffnungshöhen (ohne Rollkästen) an. Gleiches gilt für die Angabe der Brüstungshöhen (ab FFB).

Legende, Freiflächen

- Grün, Wiese
- Asphaltbelag
- Betonbelag
- Plattenbelag allgemein
- Drainpfaster (wasserdurchlässig)
- Baum, allgemein
- Baum, Neu
- Heckengehäuz
- Mulden, Versickerung, Wasser

Legende, Allgemein

- Bestand
- Abbruch
- Mauerwerk
- Stahlbeton
- Betonfertigteil
- Gipsdielen nichttr.
- Holzbau / GK
- Dämmung
- Änderungen
- Klärungsbedarf
- Lage Heizkörper
- Feuerehrhaftstellfläche
- Neu, Allgemein
- 0,00,00 vorh.Höhe gemessen
- ca. 0,00,00 vorh.Höhe geschätzt
- Grundstücksgrenze
- Grenze neu / geplant
- Grenze wegfallend
- Umgelände im Aufriss
- Oberkante Fertigfußboden
- Oberkante Rohfußboden
- zu Prüfen
- FB Heizung
- DD, Deckendurchbruch
- BD, Bodendurchbruch
- WD, Wanddurchbruch
- WA, Wandausparung
- KB, Kernbohrung
- DE, Dacheinlauf
- BE, Bodeneinlauf
- Wechsel Bodenbelag Höhe (rohtrag)
- OK Rohhöhe (OKRFB)
- OK Fertighöhe (OKFFB)
- UK Rohhöhe (UKRFB)
- UK Fertighöhe (UKFFB)
- 2. RW. Rettungsweg

-	22.03.18	NR	Bauantrag
Index	Datum	Gez.	Änderung der Zeichnung

Plannummer : 4 -AR-XX- 3 -XX-403- 0 - fr

Planphase	Planart	Darstellung	Beitrag	Gezeichnet / Erreicht	laufende Nummer	Index	Ersteller / Status

Projekt: 15-171-3 Algbro, Maxauer Str., DH

QR - Code Übersicht/Bautell: ± 0,00 = 113,48 ü.NN

Bauherr: Algbro Projektges. Maxauer Straße UG (haftungsbeschränkt) Am Sandfeld 6 76149 Karlsruhe

Bauvorhaben / Bauort: Zwölf Einfamilienhäuser Maxauer Straße 76187 Karlsruhe

G.J.L. Freie Architekten BDA www.gjl.de
Grube Jakes Löffler PartGmbH
Karlsruhe, Weinbrennerstr. 18, Tel.: 0723 98179-0
Güterstr. 1, Iselhorster Str. 212, Tel.: 05241 70822-70

Tragwerksplaner: Künstin Ingenieure GmbH & Co.KG Struvestr. 17 76187 Karlsruhe

HLS-Planung: Herrmann Haustechnik GmbH Pforzheimer Straße 15 76227 Karlsruhe-Durlach

Elektro-Planung: Leonhard Elektrotechnik GmbH & Co KG Neurerer Hauptstr. 49 76149 Karlsruhe

Holzbaubau: Holzlebenbau Nordbad GmbH Römeracker 10 76351 Linkenheim-Hochstetten

Planungsphase:	Genehmigung	HOAI-Lph.:	4
Planart:	Architektur	Kurzbez. / Index	AR
Planinhalt:	Haus 5 und 6 Grundrisse/Ansichten/Schnitte	Maßstab	403-0 1:100
Gez./Datum:	NR/22.03.2018	Blattgröße:	A0
Originalmaßstab			