

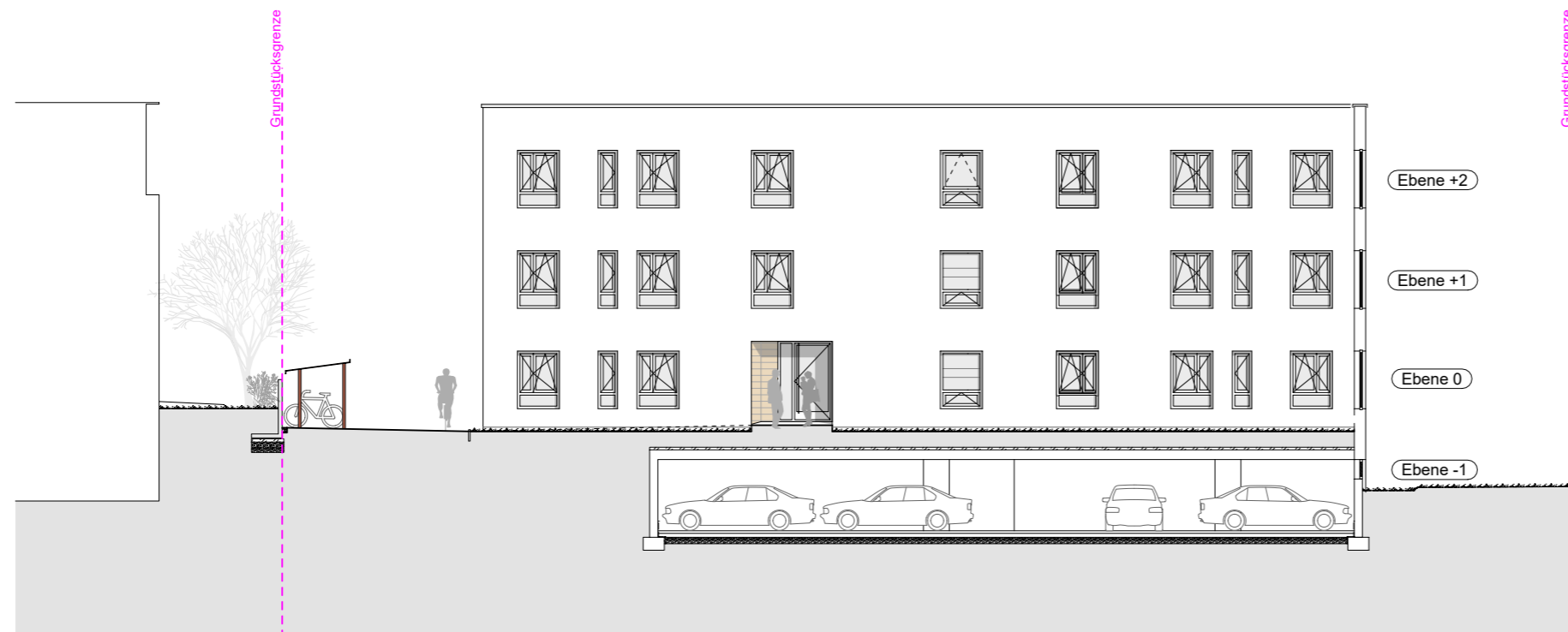

Ansicht Garten



Ansicht Eingang

Legende, Freiflächen

- Grün, Wiese
- Asphaltbelag
- Betonbelag
- Plattenbelag allgemein
- Drainpflaster (wasserdurchlässig)
- Baum, allgemein
- Baum, Neu
- Heckengehölz
- Müden, Versickerung, Wasser

Legende, Allgemein

- Bestand
- Abbruch
- Mauerwerk
- Stahlbeton
- Betonfertigteil
- Gipsdielen nichttr.
- Leichtbau / GK
- Dämmung
- Änderungen
- Klärungsbedarf
- Lage Heizkörper
- Feuerwehrauffstellfläche
- Neu, Allgemein
- Neu, Beton
- 000,00 vorh. Höhe gemessen
- (000,00) geplante Höhe
- ca. 000,00 vorh. Höhe, geschätzt
- Grundstücksgrenze
- Grenze neu / geplant
- Grenze wegfallend
- Urgelände im Aufriss
- Oberkante Fertigfußboden
- Oberkante Rohfußboden
- Bezugshöhe vom AN zu Prüfen
- FB Heizung
- NA / RW Notausgang
- DD, Deckendurchbruch
- BD, Bodendurchbruch
- WD, Wanddurchbruch
- WA, Wandaussparung
- KB, Kernbohrung
- DE, Dacheinlauf
- BE, Bodeneinlauf
- Wechsel Bodenbelag Höhe (roh/fertig)
- OK Rohhöhe (OKRFB)
- OK Fertighöhe (OKFFB)
- UK Rohhöhe (UKRFB)
- UK Fertighöhe (UKFFB)
- 2 RW
- Rettungsweg

-	26.11.18	NR	Teilungsplanung
Index	Datum	Gez.	Änderung der Zeichnung

Plannummer : 4 - AR - AN - 2 - XX - 464 - 0 - fr

Ersteller-Status :	Planphase	Planart	Darstellung	Bauteil	Geschoss / Ebene	laufende Nummer	Index	Ersteller-Status
vz Vorabzug/Info								
zp zur Prüfung								
fr Freigabe								

Projekt: 15-171-2 Algabro, Maxauer Str., MFH

QR - Code Übersicht/Bauteil: ± 0.00 = 113.48 ü.NN

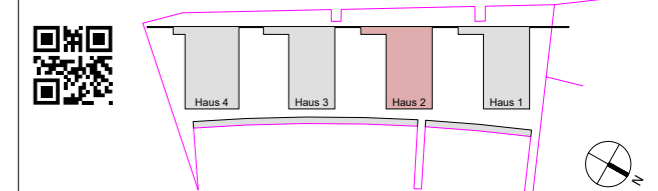

Bauherr: Algabro Projektges. Maxauer Straße UG (haftungsbeschränkt) Am Sandfeld 6 76149 Karlsruhe

Bauvorhaben / Bauort: Vier Mehrfamilienhäuser mit Tiefgarage und Lärmschutzwand Maxauer Straße 76187 Karlsruhe

GJL Freie Architekten BDA Grube Jakel Löffler PartGmbH Karlsruhe, Weinbrennerstr. 18, Gütersloh, Isselhorster Str. 212, Tel.: 0721 98179-0, Tel.: 05241 70822-70

Tragwerksplaner: Künstin Ingenieure GmbH & Co.KG Struvestr. 17 76187 Karlsruhe

HLS-Planung: Herrmann Haustechnik GmbH Pforzheimer Straße 15 76227 Karlsruhe-Durlach

Elektro-Planung: Leonhard Elektotechnik GmbH & Co KG Neureuter Hauptstr. 49 76149 Karlsruhe

Holzbau: Regnauer Fertigbau GmbH & Co.KG Pullacher Straße 11 83358 Seeruck/Chiemsee

Planungsphase:	Aufteilungsplanung	HOAI-Lph.:	4
Planart:	Architektur		AR
Planinhalt:	Haus 2	Kurzbez. / Index	464-0
	Ansichten	Maßstab	1:200

Gez./Datum: NR/26.11.2018 Blattgröße: A3

