

1. Obergeschoss

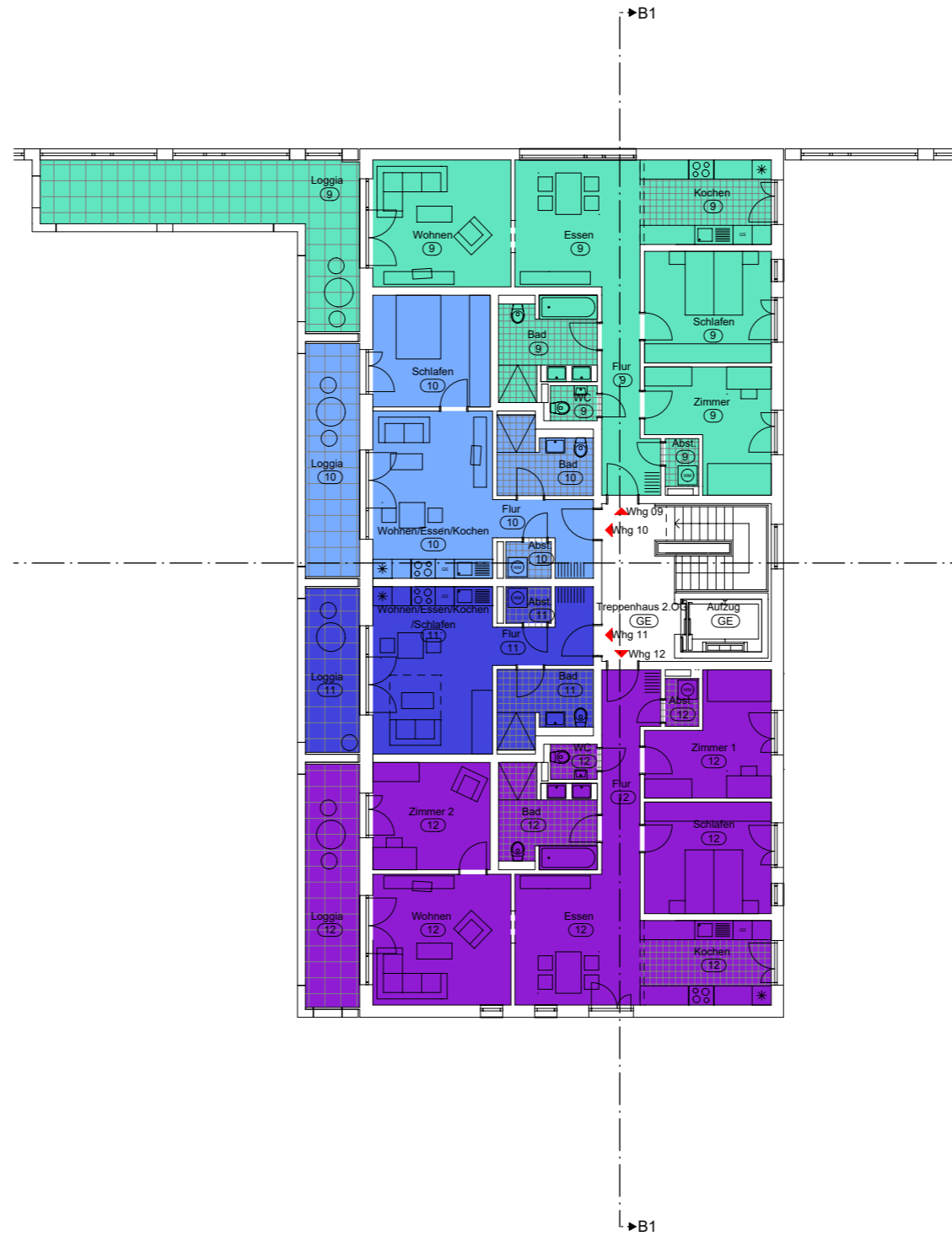

2. Obergeschoss

Legende, Freiflächen		Legende, Allgemein	
	Grün, Wiese		Neu, Allgemein
	Asphaltbelag		Neu, Beton
	Betonbelag		000,00 vorh. Höhe gemessen
	Plattenbelag allgemein		(000,00) geplante Höhe
	Drainpfaster (wasserdurchlässig)		ca. 000,00 vorh. Höhe.geschätzt
	Baum, allgemein		Grundstücksgrenze
	Baum, Neu		Grenze neu / geplant
	Heckengehölz		Grenze wegfallend
	Müden, Versickerung, Wasser		Urgelände im Aufriss
	Bestand		Oberkante Fertigfußboden
	Abbruch		Oberkante Rohfußboden
	Mauerwerk		Bezugshöhe vom AN zu Prüfen
	Stahlbeton		FB Heizung
	Betonfertigteil		NA / RW Notausgang
	Gipsdielen nichttr.		2 RW Rettungsweg
	Leichtbau / GK		
	Dämmung		
	Änderungen		
	Klärungsbedarf		
	Lage Heizkörper		
	Feuerwehrauffstellfläche		
	Baum, allgemein		DD, Deckendurchbruch
	Baum, Neu		BD, Bodendurchbruch
	Heckengehölz		WD, Wanddurchbruch
	Müden, Versickerung, Wasser		WA, Wandaussparung
	Bestand		KB, Kernbohrung
	Abbruch		DE, Dacheinlauf
	Mauerwerk		BE, Bodeneinlauf
	Stahlbeton		Wechsel Bodenbelag Höhe (roh/fertig)
	Betonfertigteil		OK Rohhöhe (OKRFB)
	Gipsdielen nichttr.		OK Fertighöhe (OKFFB)
	Leichtbau / GK		UK Rohhöhe (UKRFB)
	Dämmung		UK Fertighöhe (UKFFB)
	Änderungen		
	Klärungsbedarf		
	Lage Heizkörper		
	Feuerwehrauffstellfläche		
	Baum, allgemein		
	Baum, Neu		
	Heckengehölz		
	Müden, Versickerung, Wasser		

Plannummer:	4 - AR-GR- 1 - XX-459- 0 - fr			
Ersteller-Status:	Planphase	Planart	Darstellung	Bauteil
vz Vorabzug/Info				
zp zur Prüfung				
fr Freigabe				

Projekt: 15-171-2 Algbro, Maxauer Str., MFH

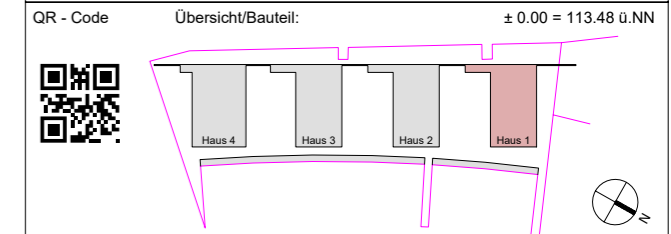

Bauherr: Algbro Projektges. Maxauer Straße UG (haftungsbeschränkt) Am Sandfeld 6 76149 Karlsruhe

Bauvorhaben / Bauort: Vier Mehrfamilienhäuser mit Tiefgarage und Lärmschutzwand Maxauer Straße 76187 Karlsruhe

GJL Freie Architekten BDA GJL Grube Jakel Löffler PartGmbH www.gjl.de Karlsruhe, Weinbrennerstr. 18, Tel.: 0721 98179-0 Gütersloh, Isselhorster Str. 212, Tel.: 05241 70822-70

Tragwerksplaner: Künstlin Ingenieure GmbH & Co.KG Struvestr. 17 76187 Karlsruhe

HLS-Planung: Herrmann Haustechnik GmbH Pforzheimer Straße 15 76227 Karlsruhe-Durlach

Elektro-Planung: Leonhard Elektotechnik GmbH & Co KG Neureuter Hauptstr. 49 76149 Karlsruhe

Holzbau: Regnauer Fertigbau GmbH & Co.KG Pullacher Straße 11 83358 Seebuck/Chiemsee

Planungsphase:	Aufteilungsplanung	HOAI-Lph.:	4
Planart:	Architektur		AR
Planinhalt:	Haus 1	Kurzbez. / Index	459-0
	Grundrisse 1.+2.OG	Maßstab	1:200

Gez./Datum: NR/26.11.2018 Blattgröße: A3

Originalmaßstab

